

報道関係各位

2019 年 9 月 30 日



2019 年 12 月～2020 年 2 月期
はとバス 宿泊バスツアー 年末年始新商品発表
年末年始 12/28～1/5 ツアーを充実



株式会社はとバス(東京都大田区/代表取締役社長 中村 靖)は、2019 年 12 月～2020 年 2 月期の宿泊バスツアーとして 77 コースを発表します。初詣や温泉、初物のイチゴ狩りへ行くツアーなど冬ならではの魅力を感じられる商品をご提供します。

◆年末年始 最大 9 連休 ◆

今年の年末年始の休暇は 12 月 28 日(土)～1 月 5 日(日)の最大 9 連休とされています。はとバスでは、年末年始ツアーとして、1 泊 2 日ツアーを 23 コース、2 泊 3 日ツアーを 10 コース、夜行日帰りツアーを 16 コース発表し、3,650 名(前年比 118.0%)のご利用を目指します。

1 泊 2 日ツアーでは、1 日当たりのツアー設定本数を増やし(前年比 126.1%)、ニーズに合わせてツアーをお選びいただけるようにしました。令和最初の初詣として三重県伊勢神宮や神奈川県箱根神社等を訪ねるツアー、東北・関東・中部各方面の温泉地で過ごすツアーなどをご用意しております。

また、比較の日並びが良かった昨年は、2 泊 3 日ツアーのご利用者数が増え(前年比 131.4%)、東京から遠方へのツアーや、終日フリータイムがあるゆったりとした行程のツアーが人気を集めました。9 連休である今年も関西方面へ行く 2 泊 3 日ツアーなどを運行します。

【コース一例】

◆洋上から初日の出と伊勢神宮・豊川稲荷初詣 2 日間

出発日:2019 年 12 月 31 日限定

旅行代金:大人お一人さま 28,800 円

行程:【1 日目】浜松町(12:00 発)=東名道=湖西市内(16:00 頃着、宿泊地:ホテルルートイン浜名湖) 【2 日目】湖西市内(25:30 頃発)=豊川稲荷(初詣)=伊勢湾フェリーから洋上初日の出(伊良湖港～鳥羽港)=伊勢神宮・内宮(初詣)=東京駅(19:00 着予定)



伊勢神宮(イメージ)

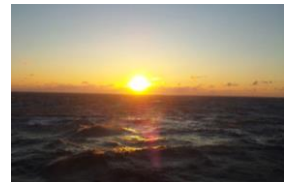

伊勢湾フェリーからの初日の出(イメージ)

◆いにしへの京都でゆっくりお正月 スタンダードフロア泊・プレミアムフロア泊プラン 3 日間

出発日:2019 年 12 月 28・30 日、2020 年 1 月 1・3・5 日

旅行代金:大人お一人さま 49,800 円～111,800 円

行程:【1 日目】浜松町(7:00 発)=東名道・新東名道=銀閣寺(参拝)=京都市内(16:30 頃着、宿泊地:京都東急ホテル) 【2 日目】終日フリータイム(オプションルツアー有) 【3 日目】京都市内(8:30 頃発)=嵐山(自由散策)=しょうざんリゾート京都(昼食)=上賀茂神社(参拝)=東京駅(21:00 着予定)

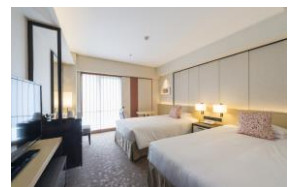

京都東急ホテル

プレミアムフロア客室(一例)

本件に関する報道関係の方からのお問い合わせは 下記までお願いいたします。

■ 株式会社はとバス 広報室 TEL. (03)3761-8128

■ 吉田・本田・杉田

■ お客さまからのお問い合わせ先は下記の通りです。

■ はとバス予約センター TEL. (03)3761-1100(年中無休 8:00～20:00)

※本リリースは国土交通記者会、東京都庁記者クラブに同時配布しております。